NOUVEL HAY MAGAZINE
SANS FRONTIÈRES

Commission du Congrès US : projecteurs sur l’agression azerbaïdjanaise

ARMENIAN NATIONAL COMMITTEE OF AMERICA
Educate. Motivate. Activate.

Commission du Congrès pour braquer les projecteurs sur l'agression azerbaïdjanaise

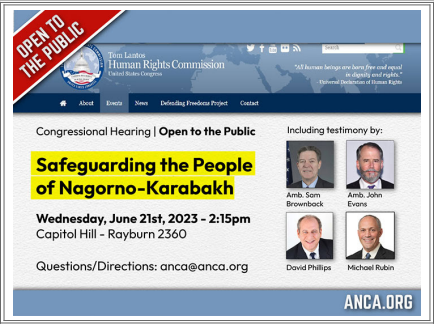

– L'ANCA salue l'examen par la Commission des droits de l'homme de Tom Lantos de la responsabilité des États-Unis pour la sécurité de l'Artsakh

WASHINGTON, DC – Les membres du Congrès braqueront les projecteurs législatifs sur les actions génocidaires de l'Azerbaïdjan contre les chrétiens arméniens indigènes d'Artsakh lors d'une audience de la Commission des droits de l'homme Tom Lantos (TLHRC) organisée par les coprésidents de la Commission Chris Smith (R-NJ) et James McGovern (D-MA).

Quand : mercredi 21 juin à 14 h 15 HNE

Où : 2360 Immeuble de bureaux Rayburn House

Témoignage à fournir par :

— Ambassadeur Sam Brownback, ancien ambassadeur itinérant des États-Unis pour la liberté religieuse internationale

— Michael Rubin , chercheur principal, American Enterprise Institute

— David Phillips , Directeur, Programme de consolidation de la paix et des droits de l'homme, Institut pour l'étude des droits de l'homme, Université de Columbia

— John M. Evans , ancien ambassadeur américain en Arménie

"Nous saluons le leadership du président Smith qui a braqué les projecteurs du Congrès sur la responsabilité de l'Amérique d'arrêter le nettoyage ethnique de l'Artsakh par l'Azerbaïdjan, et souhaitons également remercier le membre du rang McGovern et tous ceux de la Commission des droits de l'homme Tom Lantos qui s'efforcent de tenir le régime Aliyev responsable de ses actions génocidaires contre les Arméniens chrétiens indigènes de cette terre arménienne sacrée », a déclaré le directeur exécutif de l'ANCA, Aram Hamparian. "Comme ces législateurs le savent, tout accord qui force l'Artsakh démocratique à l'Azerbaïdjan génocidaire est une condamnation à mort pour plus de 120 000 Arméniens en danger."

L'audience sera diffusée en ligne ici .

Read More

Watch Video

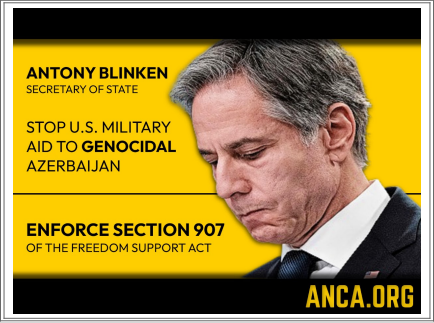

Cliquez pour envoyer votre tweet pré-écrit et pré-adressé demandant au secrétaire d'État Antony Blinken d'ARRÊTER l'aide militaire américaine à l'Azerbaïdjan !
Invitez vos amis et votre famille à visiter https://go.anca.org/Blinken pour tweeter maintenant !

Suivez l'ANCA sur les réseaux sociaux

Armenian National Committee of America
1711 N Street NW | Washington, DC 20036 | (202) 775-1918 | anca@anca.org | anca.org