NOUVEL HAY MAGAZINE
SANS FRONTIÈRES

« Le Saint » Roger Moore, Eliza Dushku 23h10 NRJ12

Simon Templar, Robin des Bois moderne surnommé le Saint, affronte The Fixer. Celui-ci est le banquier d'une mystérieuse organisation criminelle, The Brotherhood. L'homme a organisé un vaste détournement de fonds publics, avant de kidnapper la fille d'un associé l'ayant doublé. Celui-ci appelle Simon à l'aide, mais est abattu par Rayt Marius, homme de main du Fixer. Aidé par son amie Patricia Holm, Simon part à la recherche de la fille. En plus d'échapper aux autorités, il doit faire face à un adversaire dangereux, qui s'avère être l'homme ayant jadis assassiné ses parents…

photo : 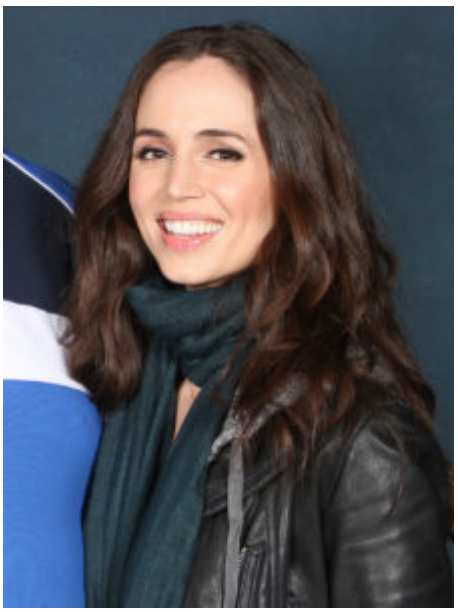 D.R.