NOUVEL HAY MAGAZINE
SANS FRONTIÈRES

AGBU côte ouest : Hye Geen (prononcer Guine) : 8ème centre pour les femmes enceintes

Célébration du gala anniversaire AGBU MDS 45 + 1

Le samedi 5 mars, l'UGAB MDS a célébré son gala anniversaire 45+1 avec un grand succès ! Ce fut une soirée inoubliable remplie de performances des anciennes élèves de la promotion 2018 et des membres de la chorale AGBU LA Alexandra et Lilia Yaralian, de l'invité spécial Arthur Khatchens et de l'excitant Eli's Band!
Le gala a permis d'amasser 400 000 $! Les dons financeront les projets d'amélioration des immobilisations de MDS et garantiront un terrain de sport permanent.

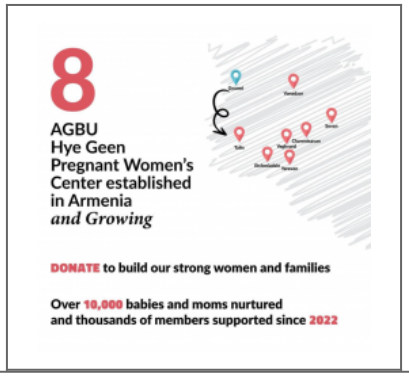

AGBU Hye Geen : création du huitième centre

Dans la foulée de l'annonce du 7e Centre à Sevan, l'UGAB Hye Geen est prête à établir un 8e Centre à Etchmiadzine, parrainé par la famille Sepetjian. Connue pour son intérêt pour le service public, ainsi que sa connectivité avec notre Patrie, les membres de la famille Sepetjian étaient unanimes dans leur désir d'établir un lien direct pour soutenir les femmes enceintes dans le besoin et le bien-être du nouveau-né.

À une époque de crises mondiales, l'exemple louable de la famille Sepetjian renforce notre engagement à fournir un filet de sécurité aux femmes et aux enfants vulnérables de notre patrie.

AGBU AYA LA SFV Scouts Pinewood Derby

En tant que l'un des événements les plus attendus de l'année du scoutisme, le 13e Derby annuel de Pinewood a réuni les troupes de scouts féminins et masculins, ainsi que leurs familles, pour construire une voiture de course miniature sans moteur et sans pilote.
Nous félicitons tous les participants, qui se sont mutuellement soutenus et encouragés, et surtout, ont fait preuve d'esprit sportif tout au long de l'événement.
Voir les photos des gagnants ici .

AGBU AYA Pasadena Scouts Cérémonie annuelle de remise des prix d'hiver

Le 5 mars, AGBU AYA Pasadena Scouts a organisé la cérémonie annuelle de remise des prix d'hiver. L'UGAB a célébré les réalisations des scouts et a reconnu leurs récompenses et leurs progrès. Trois scouts qui ont terminé leurs récompenses Eagle Scout après de nombreuses heures de travail bénévole et de service communautaire consacrés à leurs projets ont également été mis en évidence.
Un merci spécial à notre équipe de direction pour avoir rendu cela possible et à toutes les familles scoutes qui ont montré leur soutien !
Voir plus de photos de l'événement ici .

AGBU AYA LA SFV Eagle Scouts Cour d'Honneur

Seuls 2% des Boy Scouts atteignent le rang d'Eagle Scout, le samedi 19 mars, le nombre d'Eagle Scouts de l'AGBU-AYA Los Angeles San Fernando Valley Chapter Eagle Scouts est passé de 14 à 21 alors que sept nouveaux Boy Scouts ont reçu le rang le plus élevé et ont rejoint leurs frères au Nid d'Aigle. C'était une cérémonie à la fois émotionnelle et festive. Nous sommes si fiers d'eux pour leur travail acharné. Le dévouement qu'ils ont mis dans leurs projets individuels était incroyable.
Voir la vidéo de l'événement ici .

Gala de l'héritage du musée arménien américain

Le 27 mars, l'Armenian American Museum of California a tenu son gala Legacy à guichets fermés. Plus de 1 100 donateurs, sympathisants, fonctionnaires et invités étaient présents, y compris le co-trésorier du conseil d'administration de l'AAM, Talin Yacoubian, représentant la région ouest de l'UGAB. Dans une annonce spéciale, le président exécutif du Musée, Berdj Karapetian, a annoncé qu'il avait dépassé les 31 millions de dollars en collecte de fonds grâce à la générosité des donateurs fondateurs et des milliers de supporters ! Voir les photos de l'événement ici .

AGBU AYA Camp d'été des scouts de Pasadena 2022

Réservez la date : Le camp d'été annuel aura lieu du 2 juillet au 10 juillet 2022 au Camp Osito Rancho. Plus d'informations à venir dans les prochaines semaines !

Camp d'été des scouts AGBU AYA SFV 2022

Le camp de cette année aura lieu du 24 au 31 juillet au Camp Pollock près du lac Arrowhead. Une réunion de parents obligatoire aura lieu le 14 mai.
De nombreuses activités amusantes, des badges et des jeux sont prévus pour cette année et nous attendons avec impatience la participation de tous nos scouts !

Prochains **événements** de l'UGAB

École de danse AGBU LA
Inscription mensuelle
Les horaires peuvent varier selon les tranches d'âge

Voir

Collecte de sang communautaire du Mois du souvenir du génocide arménien de l'UGAB
23 avril 2022
9h00 – 15h00

Voir

Banquet du comité des événements spéciaux de l'UGAB LA
14 mai 2022
19h00

Voir

Petit-déjeuner du comité des sports de l'UGAB Pasadena-Glendale
15 mai 2022
10:00 du matin

Voir

Programme de leadership mondial AGBU LA
12 juin – 6 août 2022

Voir

AGBU AYA Camp d'été des scouts de Pasadena
2 juillet – 10 juillet 2022

Voir

Camp d'été des scouts AGBU AYA SFV
24 juillet – 31 juillet 2022

Voir

Centre de l'UGAB Vatche et Tamar Manoukian
2495, rue Mountain Est
Pasadena , Californie 91104
États-Unis
| Politique de confidentialité de l'UGAB