NOUVEL HAY MAGAZINE
SANS FRONTIÈRES

Elen Asatryan

Juste un rappel amical que nous avons 4 événements ce week-end et plusieurs autres tout au long de la semaine et du week-end prochain. Chaque événement est aussi unique que le suivant – rassemblant amis, familles, jeunes professionnels chevronnés et propriétaires de petites entreprises. L'événement de ce samedi organisé par la famille Vardan dans leur jardin magique sera très amusant pour toute la famille avec de la musique, des arts et de l'artisanat pour les enfants, des expositions d'art et le dévoilement d'une petite bibliothèque communautaire. Comme pour tous les événements, amenez vos enfants, petits-enfants, neveux et nièces. Je veux que notre prochaine génération participe pleinement à l'élaboration d'un nouveau cap pour notre ville. Si vous ne l'avez pas encore fait, veuillez prendre un moment pour confirmer votre présence ci-dessous, aider à passer le mot et encourager votre famille, vos amis, vos voisins et vos collègues à se joindre également. Dans l'attente de te voir.

En cause commune,

Elen Asatrian

ps – nous prévoyons également des événements où vous pouvez amener vos animaux de compagnie – restez à l'écoute et consultez electelen.com/events

19 MARS | 12h
Hébergé par:
Michael Sarian & Aramais Paronyan

RSVP MAINTENANT

19 MARS | 16h
Hébergé par:
Shahen et Karine Vardan

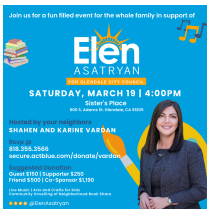

RSVP MAINTENANT

20 MARS | 12h30
Hébergé par:
GSalon

RSVP MAINTENANT

20 MARS | 17h
Hébergé par:
AB MEDIA USA

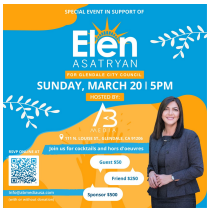

RSVP MAINTENANT

22 MARS | 18h
Hébergé par:
Familles baghdassariennes et tufenkiennes

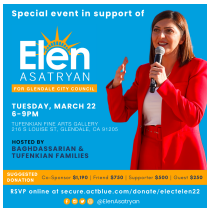

RSVP MAINTENANT

24 MARS | 18h
Hébergé par
Ladaire

RSVP MAINTENANT