NOUVEL HAY MAGAZINE
SANS FRONTIÈRES

ARMENIAN

WEEKLY

DU BUREAU DE L'ANCA

RAPPORT SPÉCIAL | L'HISTOIRE

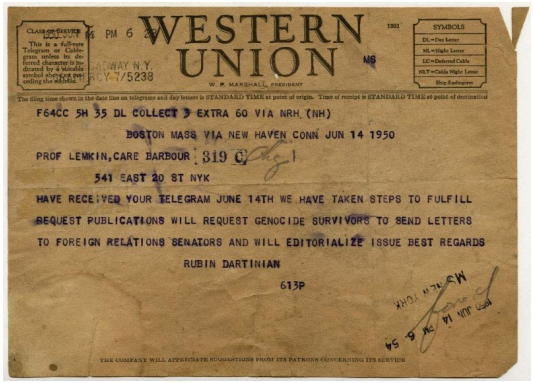

WESTERN UNION

W. P. MARSHALL, PRESIDENT

SYMBOLS
DL = Day Letter
NL = Night Letter
LC = Deferred Cable
NLT = Cable Night Letter
Ship Radiogram

The filing time shown in the date line on telegrams and day letters is STANDARD TIME at point of origin. Time of receipt is STANDARD TIME at point of destination

F64CC 5H 35 DL COLLECT EXTRA 60 VIA NRH (NH)

BOSTON MASS VIA NEW HAVEN CONN JUN 14 1950

PROF LEMKIN,CARE BARBOUR 319 C

541 EAST 20 ST NYK

HAVE RECEIVED YOUR TELEGRAM JUNE 14TH WE HAVE TAKEN STEPS TO FULFILL REQUEST PUBLICATIONS WILL REQUEST GENOCIDE SURVIVORS TO SEND LETTERS TO FOREIGN RELATIONS SENATORS AND WILL EDITORIALIZE ISSUE BEST REGARDS

RUBIN DARTINIAN

613P

THE COMPANY WILL APPRECIATE SUGGESTIONS FROM ITS PATRONS CONCERNING ITS SERVICE

'Avec l'encre de leur sang'

Le Dr Khatchig Mouradian explore le rôle instrumental peu connu du Hairenik Weekly et de ses fidèles lecteurs dans la campagne de Raphael Lemkin pour obtenir l'adoption et la ratification de la Convention sur le génocide par les parlements du monde entier.

DIASPORA | ENTREVUE

La marche vers la justice au fil des ans

Ce mois-ci, l'ANCA a lancé une initiative de médias sociaux fascinante mettant en lumière des décennies d'activisme à travers la diaspora arménienne en utilisant les archives Hairenik nouvellement numérisées. Dans une interview avec le personnel de Weekly, la directrice des communications Elizabeth Chouldjian discute de la campagne ainsi que de l'impact de Pres. Reconnaissance par Biden du génocide.

ARMÉNIE

L'Arménie et la Turquie réagissent à la reconnaissance par la Maison Blanche du génocide arménien

Lillian Avedian de l'hebdomadaire rend compte des commémorations du 24 avril dans la région et de la démission de Pashinyan.

UN MOT DE LA RÉDACTION

24 avril 2021: Reconnaissance et souvenir

On voit ici les grands-parents de la rédactrice en chef hebdomadaire Pauline Getzoyan le jour de leur mariage vers 1923. En tant que descendante de survivants du génocide, Pauline réfléchit cette semaine à la reconnaissance historique du président Biden et partage publiquement pour la toute première fois un essai profondément personnel sur la finale de sa défunte grand-mère. moments sur terre.

AVIS

– Biden proclame le génocide, mais est-ce suffisant? par Haig Shishmanian
– Reconnaître le passé impossible par le Dr Ronald Grigor Suny
– La reconnaissance du génocide arménien est attendue depuis longtemps par Gregory Aftandilian
– Que fait le traumatisme et quelle reconnaissance pourrait réparer par Tamar Shirinian

VOIX | APERÇU

Enfin la reconnaissance ... rappelant le long chemin

Le chroniqueur Stepan Piligian rayonnait de fierté pour plus d'une raison samedi dernier. Il s'agit de sa petite-fille Anoush qui participe à la marche d'un mile vers l'Armenian Heritage Park de Boston. Il réfléchit à notre cause durable pour la justice et félicite les jeunes leaders de la génération émergente.

JEUNESSE

– Passé, présent et futur: Unis comme un par Areni Margossian, membre de la section "Ani" de l'AYF à Washington DC

– Marcher en souvenir doux-amer par Carrie Minassian, membre de la section «varante» de l'AYF Providence

– AYF New York Chapters unissent leurs forces pour la commémoration du 24 avril par le président de l'AYF NY «Hyortik» Chapter Arev Ebrimian

– Le rallye pour la justice de Chicago dans une année historique par Araxie Cass, membre de la section AYF de Chicago "Ararat"

HISTOIRE DE FAMILLE

Leçons de Nvart: au-delà de la reconnaissance du génocide arménien

Nvart Azizyan aurait eu 99 ans le 24 avril et aurait été témoin de Pres. La reconnaissance officielle par Biden du génocide qui a déplacé sa famille. LISEZ ce bel hommage écrit par son arrière-petite-fille Carene Rose Mekertichyan.

POÉSIE

– Une complainte arménienne de Mark Gavoor