NOUVEL HAY MAGAZINE
SANS FRONTIÈRES

“La meilleure façon de marcher” Patrick Dewaere, Christine Pascal 20h50 France 5

Une colonie de vacances en Auvergne, pendant l'été 1960. Marc enseigne l'éducation physique aux enfants tandis que Philippe les initie au théâtre. Marc est aussi viril et expansif que Philippe est intellectuel et réservé. Malgré leurs différences, ils sympathisent. Un soir, alors qu'il veut lui emprunter des bougies, Marc surprend Philippe dans sa chambre, maquillé et habillé en femme. Ce dernier, qui se sent coupable, a peur que son collègue ne dévoile ce goût particulier à son entourage. Une relation ambiguë s'instaure bientôt entre les deux moniteurs.

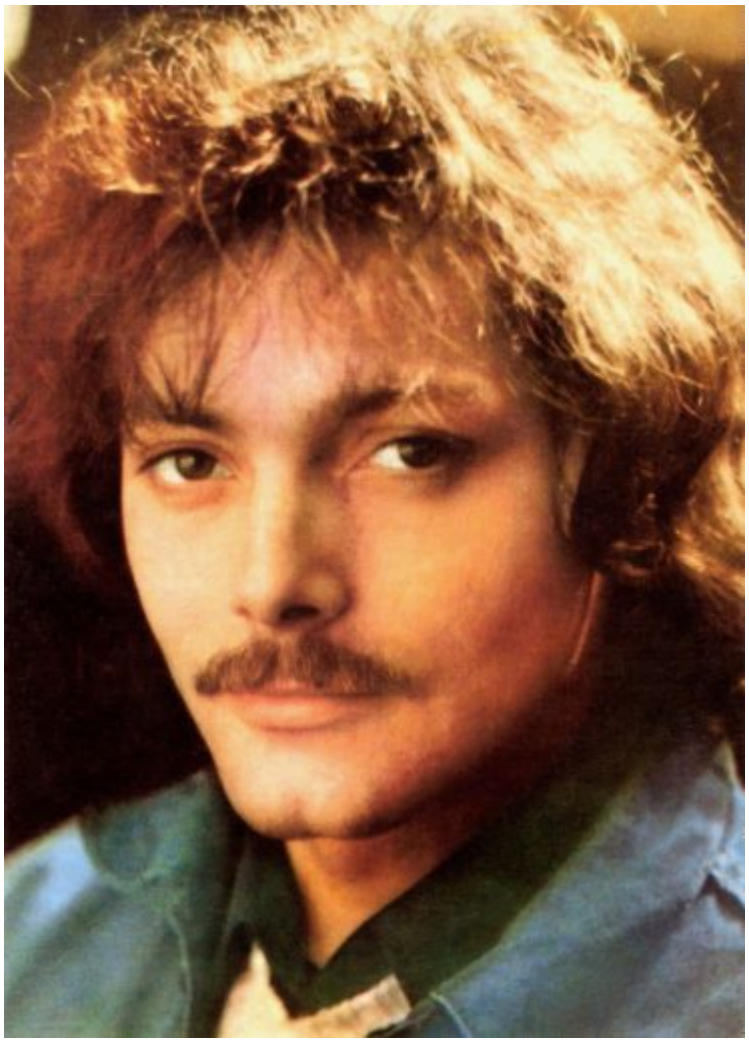

photo : domaine public