NOUVEL HAY MAGAZINE
SANS FRONTIÈRES

EAFJD

Fédération arménienne européenne pour la justice et la démocratie – EAFJD

Rejoignez-nous sur les **réseaux** sociaux et utilisez **#FreeArmenianCaptives**

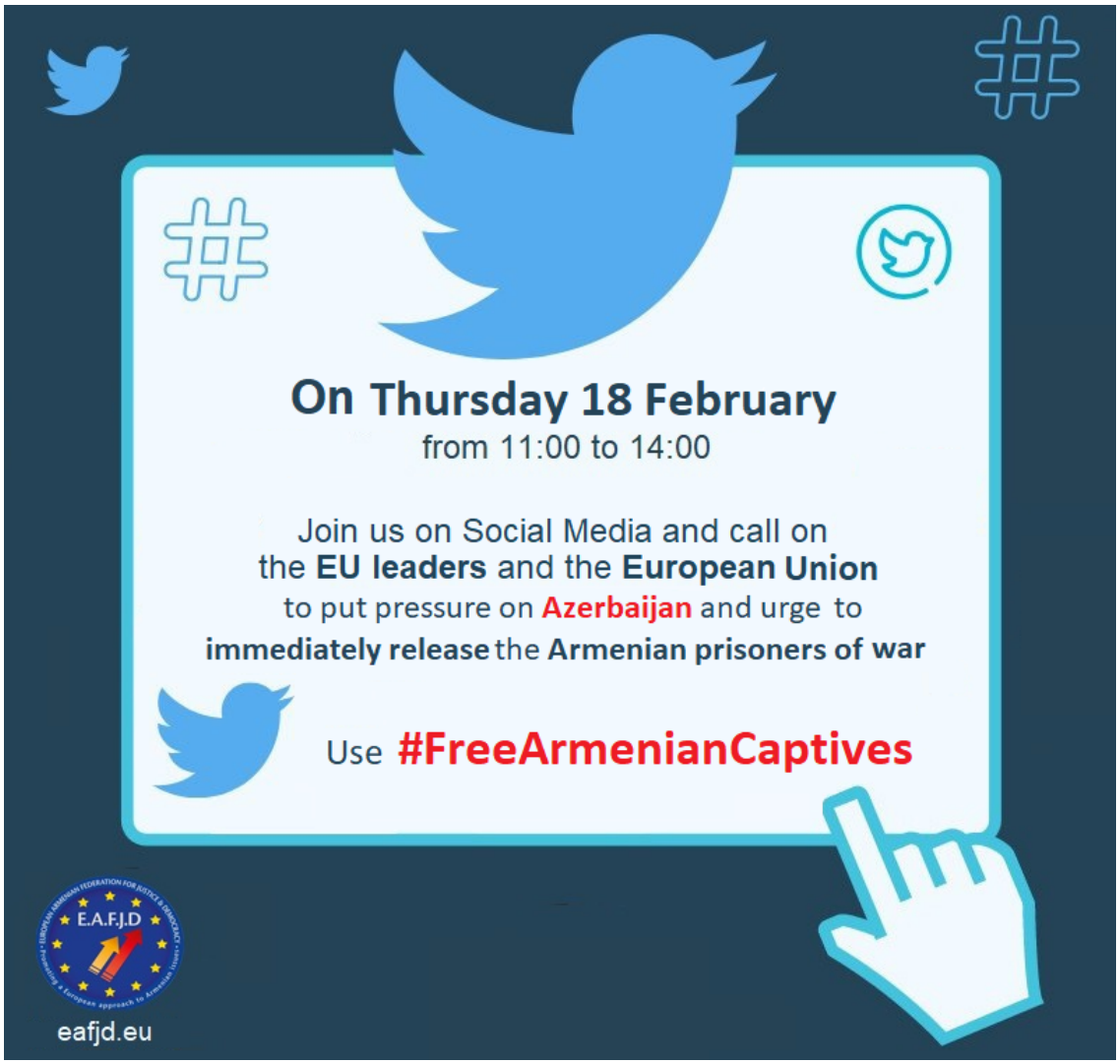

Retweetez-nous ici

La Fédération arménienne européenne pour la justice et la démocratie (EAFJD) est une organisation faîtière avec des chapitres dans 14 pays européens et représente une partie importante de la diaspora arménienne en Europe.