NOUVEL HAY MAGAZINE
SANS FRONTIÈRES

“Camping” avec Gérard Lanvin, Frank Dubosc, Claude Brasseur,Mathilde Seigner, Frédérique Bel

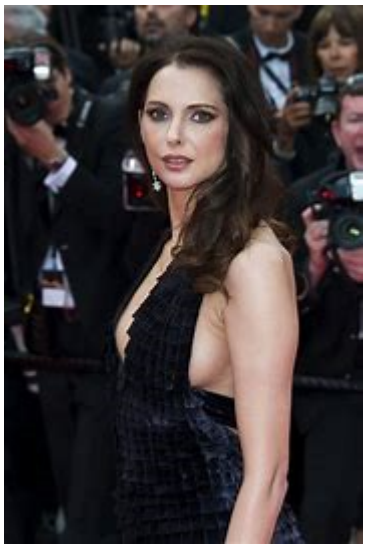

Michel Saint-Josse, divorcé, part en vacances à Marbella avec sa fille Vanessa. En cours de route, sa voiture tombe en panne. Les réparations s'annoncent longues. Michel et Vanessa échouent dans un camping, près d'Arcachon, où ils sont accueillis par Patrick Chirac. Mais sur place, rien ne va : les Pic n'ont plus leur emplacement habituel, les Gatineau font tente à part et Patrick se fait quitter par sa femme…