NOUVEL HAY MAGAZINE
SANS FRONTIÈRES

“Le brio” d’Yvan Attal France 2 à 21h05 Daniel Auteuil & Camelia Jordana

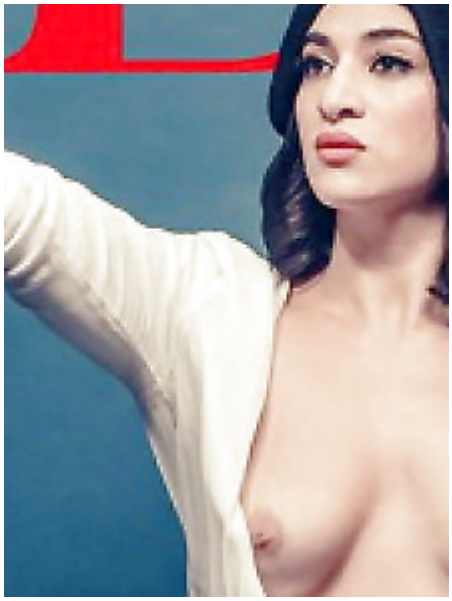

Lors de son premier jour à l'université, Neïla arrive en retard au cours de droit de Pierre Mazard. Ce dernier se moque d'elle avec une blague raciste. Pour éviter le scandale, sa direction l'oblige à préparer la jeune fille originaire de banlieue à un concours d'éloquence. Les relations entre l'étudiante et son professeur sont tendues, tant il se montre méprisant. Mais peu à peu, Neïla entre dans son jeu et fait d'importants progrès. Elle apprend avec lui différentes techniques de discours et passe beaucoup de temps à …