NOUVEL HAY MAGAZINE
SANS FRONTIÈRES

Michelle Dockery ce soir sur Chérie 25 : Downtown Abbey
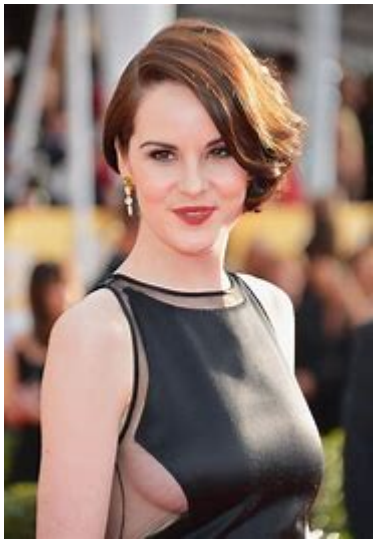
Gordon, un officier canadien atrocement défiguré, se confie à lady Edith et affirme être le cousin Patrick. Il explique avoir souffert d'amnésie après avoir survécu au naufrage du Titanic…