NOUVEL HAY MAGAZINE
SANS FRONTIÈRES

Sideways (les chemins de traverse) sur HBO

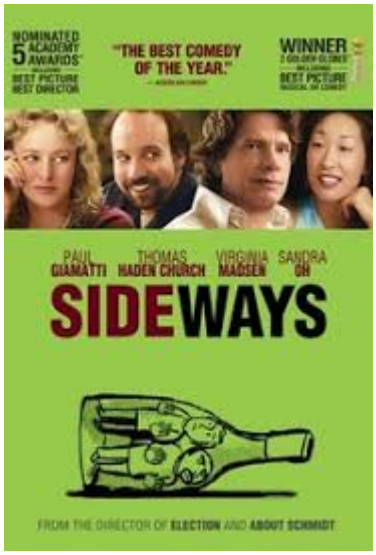

De notre envoye special aux Etats-Unis :

Miles, amateur de vin, offre à son ami Jack une tournée dans les caves de la Californie, peu avant son mariage. Jack, indifférent aux grands crus, envisage plutôt cette escapade comme un baroud d'honneur. Les deux hommes rencontrent Stephanie et Maya au cours d'une dégustation. Jack entreprend de séduire Stephanie, et menace bientôt de rompre les noces annoncées.

La scene du mariage est filnee dans l'eglise armenienne Ste Croix de Montebello.

Fiche technique

- Titre original et français : *Sideways*
- Titre québécois : *À la dérive*
- Réalisation : Alexander Payne
- Scénario : Alexander Payne et Jim Taylor, d'après le roman *Sideways* de

Rex Pickett
- Production : Michael London
- Musique : Rolfe Kent
- Photographie : Phedon Papamichael
- Montage : Kevin Tent
- Décors : Jane Ann Stewart
- Costumes : Wendy Chuck
- Pays d'origine : États-Unis
- Format : Couleurs – 1,85:1 – Dolby Digital – 35 mm
- Genre : Comédie dramatique noire
- Durée : 123 minutes
- Dates de sortie :

Canada : 13 septembre 2004 (festival international du film de Toronto 2004)
États-Unis : 21 janvier 2005
France : 9 février 2005

Distribution

- Paul Giamatti (VF : Michel Mella) : Miles
- Thomas Haden Church (VF : Eric Herson-Macarel) : Jack
- Virginia Madsen (VF : Léa Gabriele) : Maya
- Sandra Oh (VF : Yumi Fujimori) : Stephanie
- Marylouise Burke (VF : Anna Gaylor) : la mère de Miles
- Jessica Hecht (VF : Diane Valsonne) : Victoria
- Missy Doty (VF : Laura Préjean) : Cammi
- M. C. Gainey (VF : Bruno Dubernat) : Mari de Cammi
- Alysia Reiner : Christine Erganian
- Shake Tukhmanyan : Madame Erganian
- Shaun Duke : Mike Erganian
- Robert Covarrubias : Le patron de Miles
- Patrick Gallagher (VF : Jean-Jacques Nervest) : Gary
- Stephanie Faracy : la mère de Stephanie
- Joe Marinelli : Frass Canyon Pourer